

BOZZA

8 2

Proprietà e servizi pubblici

Schedatura

GRUPPO DI PROGETTAZIONE

Striolo, Fochesato & Partners

architetture padova

Via della Paglia n°14 - tel. 0492104521 - fax 0492104523 - info@studio-fochesato.com

— Arch. Maurizio Striolo



CAVALLIN ASSOCIATI
Studio di Architettura e Urbanistica

— Arch. Roberto Cavallin

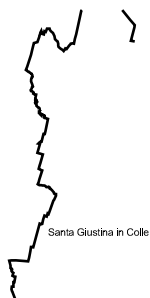

San Giorgio delle Pericche

mpiero

CONSULENTI SPECIALISTICI

Agronomia - paesaggio rurale:
Studio Agriplan - Dott. Giacomo Gazzin

Geologia: Dott. Jacopo De Rossi

V.A.S: Veneto Progetti S.C.
Dott. Urb. Raffaele Gerometta
Dott. Urb. Daniele Rallo

Valutazione compatibilità idraulica:
Ing. Giuliano Zen

COMUNE BORGORICCO

Il Sindaco
Arch. Lino Sorato

Il Segretario
Dott. Giovanni Scotton

Il Responsabile Settore Urbanistica
Geom. Giampaolo Vecchiato

ELABORAZIONE GRAFICA



CAVALLIN ASSOCIATI
Studio di Architettura e Urbanistica

ISTRUZIONE

ID AMBITO SCHEDA G	TIPOLOGIA DI OFFERTA	SERVIZIO PRINCIPALE / SECONDARIO	ID SERVIZIO	SERVIZIO	DENOMINAZIONE	PROPRIETARIO	GESTORE	SPORT PRATICATI	ISTRUZIONE		NOTE
									NUMERO BAMBINI 2004/2005	N.SEZIONI	
Gi01	Istruzione	P	2	Scuola dell'infanzia (ex materne)	Don Antonio Dalle Cardonare	Parrocchia S. Michele	Parrocchia S. Michele				
Gi02	Istruzione	P	3	Scuole primarie (ex elementari)	Mazzonetto	Comune	Statale				
		S	93	Palestre - palazzetto dello sport							
Gi03	Istruzione	P	2	Scuola dell'infanzia (ex materne)	Santa Maria Goretti	Parrocchia S. Leonardo	Parrocchia S. Leonardo				
Gi04	Istruzione	P	3	Scuole primarie (ex elementari)	A. Locatelli	Comune	Statale				
Gi05	Istruzione	P	4	Scuole secondarie di primo grado (ex medie)	G. Ungheretti	Comune	Statale	Pallacanestro - Atletica			
		S	93	Palestre - palazzetto dello sport							
		S	84	impianti sportivi non agonistici							
Gi06	Istruzione	P	2	Scuola dell'infanzia (ex materne) e asilo	S. Eufemia	Parrocchia S. Eufemia	Parrocchia S. Eufemia				
Gi07	Istruzione	P	3	Scuole primarie (ex elementari)	Minniti	Comune	Statale				
		S	93	Palestre - palazzetto dello sport							

SERVIZI CIVILI

COMUNE	ID AMBITO SCHEDA G	TIPOLOGIA DI OFFERTA	SERVIZIO PRINCIPALE / SECONDARIO	ID SERVIZIO	SERVIZIO	DENOMINAZIONE	PROPRIETARIO	GESTORE	STIMA N. POSTI	NOTE
	Gc1		P		Piazza	Piazza della Meridiana	Comune	Comune		
	Gc2		P		Cimiero	Cimitero di S. Michele delle Badese	Comune	Comune		
	Gc3	Istituzioni sanitarie	P	27	Casa per anziani	Villa Bressanin	Parrocchia S. Leonardo			
	Gc4	Istituzioni culturali e associativi	P	20	Centro socio educativo	Centro giovani S. Leonardo	Parrocchia S. Leonardo			
			S		Caritas					
	Gc5	Servizi amministrativi	P	37	Municipio		Comune	Comune		
			S	18	Sale pubbliche destinate a convegni e riunioni					
			S	15	biblioteca					
			S	14	museo	Museo della centuriazione romana				
	Gc6		P		Piazza	Piazza civica	Comune	Comune		
	Gc7		P		Piazza	Piazza mercato	Comune	Comune		
	Gc8		P	54	Impianti telefonici					
	Gc9		P		Cimiero	Cimitero di Borgoricco	Comune	Comune		
	Gc10		P		Cimiero	Cimitero di S. Eufemia	Comune	Comune		
	Gc11		P		Piazza	Piazza mercato	Comune	Comune		
	Gc12		P		Piazza	Piazza Suor Elisabetta Vendramini	Comune	Comune		

PARCO GIOCO SPORT

ID AMBITO SCHEDA G	TIPOLOGIA DI OFFERTA	SERVIZIO PPRINCIPALE / SECONDARIO	ID SERVIZIO	SERVIZIO	DENOMINAZIONE	PROPRIETARIO	GESTORE	SPORT PRATICATI
GS01	area attrezzature parco e per il gioco e lo sport	P	84	impianti sportivi non agonistici	Parrocchia S. Michele		Unione Sportiva Borgoricco	
GS02	area attrezzature parco e per il gioco e lo sport	P	86	parco urbano				
GS03	area attrezzature parco e per il gioco e lo sport			Piazza della Meridiana				
GS04	area attrezzature parco e per il gioco e lo sport	P	86	parco urbano				
GS05	area attrezzature parco e per il gioco e lo sport	P	84	impianti sportivi non agonistici	Campo parrocchiale S. Leonardo			
GS06	area attrezzature parco e per il gioco e lo sport	P	85	impianti sportivi agonistici		Comune	Unione Sportiva Borgoricco - LIBERTAS SANP	
		S	41	magazzino comunale				
GS07	area attrezzature parco e per il gioco e lo sport	P	86	parco urbano		Comune		
		S	09	Chiesa	Chiesa S. Nicolò			
GS08	area attrezzature parco e per il gioco e lo sport	P	84	impianti sportivi non agonistici				

SERVIZI RELIGIOSI

ID AMBITO SCHEDA G	TIPOLOGIA DI OFFERTA	SERVIZIO PRINCIPALE / SECONDARIO	ID SERVIZIO	SERVIZIO	DENOMINAZIONE	PROPRIETARIO	GESTORE	STIMA N.POSTI	NOTE
Gr01	Istituzioni religiose	P	09	Chiesa	Chiesa di S. Michele	Parrocchia di S. Michele			
		S	10	centri religiosi e dipendenze					
Gr02	Istituzioni religiose	P	09	Chiesa	Oratorio del Santo Rosario di Straelle				
Gr03	Istituzioni religiose	P	09	Chiesa	Chiesa di S. Leonardo	Parrocchia di S. Leonardo			
		S	10	centri religiosi e dipendenze					
Gr04	Istituzioni religiose	P	09	Chiesa	Chiesa arcipretale di S. Eufemia	Parrocchia di S. Eufemia			
		S	10	centri religiosi e dipendenze					
		S	20	AVIS					
		S	20	Centro socio educativo					
Gr05	Istituzioni religiose	P	09	Chiesa	Oratorio di San Nicolò				chiesetta millenaria che sorge su un'insula romana
Gr06	Istituzioni religiose	P	09	Chiesa		privata			
Gr07	Istituzioni religiose	P	09	Chiesa	Oratorio di San Giuliano - San Sebastiano				esempio di costruzione medioevale nella zona

SERVIZIO		Comune BORGORICCO		
		Presente (SI/NO)	Comune di riferimento	
Servizi alla mobilità	Parcheggio di scambio	no		
	Stazione ferroviaria passeggeri	no		
	Servizi pubblici di trasporto su gomma	si		
	Servizio taxi	no		
Servizi a carattere tecnologico - ambientale	Raccolta differenziata rifiuti solidi urbani	si		
	Distribuzione acqua potabile	si		
	Distribuzione gas naturale	si		
	Impianto di depurazione	no		
Servizi di vicinato	Piccola distribuzione alimentare	si		
	Mercato settimanale	si		
	Farmacia	si		
	Distributore di carburante	si		
	Edicola	si		
	Tabaccheria / Lottomatica	si		
Servizi a carattere economico - commerciale	Numero uffici poste	1		
		Numero filiali / sedi di istituti di credito	3	
		Istituti su pop > 14 anni (x 1.000)		
		Sede territoriale della CCIAA	si	Camposampiero
		Fiere e mostre mercato	si	
	Associazione di categoria	Artigiani		
		Commercio		
		Industriali		
		Agricoltori		
		Lavoratori		
Servizi di pubblica sicurezza	Caserma dei carabinieri	no		
	Vigili del fuoco	no	S. Giustina in Colle	
	Guardia di finanza	no		
	Ufficio di polizia municipale	si		
	Sede della protezione civile	si		
	Servizio di videosorveglianza	si		
	Servizio di telesoccorso			
Servizi a carattere ricreativo	Centro aggregativo sociale	no		
	Aree di verde pubblico attrezzato	si		
	Impianti sportivi	si		
	Campo da calcio/calciotto	si		
	Campo da pallacanestro / pallavolo all'aperto	si		
	Pista di atletica	si		
	Palazzetto dello sport / palestra polivalente	no		
	Piscina	no		
	Campo da tennis	no		
Altro				
Servizi a carattere culturale	Biblioteca comunale	si		
	Cinema	no		
	Teatro	si		
	Musei o gallerie d'arte	si		
	Pro Loco	si		
	Altre associazioni culturali / fondazioni	si		
	Centro di informazione turistica	no		
Servizi a carattere sanitari e socio-assistenziale	Servizi ambulatoriali svolti da medici di base	si		
	Guardia medica	si		
	Servizi a sostegno della genitorialità	no		
	Sede distretto sanitario	no		
	Consultorio familiare			
	Presidi ospedalieri o sanitari di livello superiore	si	Camposampiero	

SERVIZIO		Comune BORGORICCO	
		Presente (SI/NO)	Comune di riferimento
Servizi alla persona, area materno-infantile	Consultorio familiare		
	Centri ricreativi aperti	si	
	Centri socioeducativi diurni	no	
	Comunità alloggio	no	
	Servizi per l'infanzia / ludoteche	1	
	Informagiovani		
Servizi alla persona, area disabilità	Servizio socio sanitario NPR		
	Integrazione scolastica e sociale		
	Funzione orientamento		
	Assistenza domiciliare		
	Informa Handicap		
	Centri diurni CEOD (Centro Educativo Occupazione Diurno)		
	Cooperative sociali di tipo B		
Centri per disabili gravi			
Servizi alla persona, area adulti ed anziani	Soggiorni climatici	si	
	Attività motoria		
	Centri di aggregazione sociale		
	Telesoccorso		
	Assistenza domiciliare		
	Strutture residenziali		
Servizi alla persona area di dipendenze	SERT (Servizio Tossicodipendenze)	si	
	Club alcolisti in trattamento	si	
	Alcolisti anonimi	si	

SERVIZIO		Comune Borgoricco		N° Alunni
		N° strutture	N° Posti	
Servizi a carattere educativo	Asilo Nido	1		
	Scuole Materne	3		
	Scuole Elementari	3		
	Scuole Medie Inferiori	1		
	Scuole Medie Superiori	0		

Individuazione proprietà e servizi pubblici (base ortofoto 2003)

LEGENDA



Aree per attrezzature di interesse comune



Aree per l'istruzione



Aree per parcheggio



Aree e attrezzature per parco gioco e sport



Disponibilità aree pubbliche

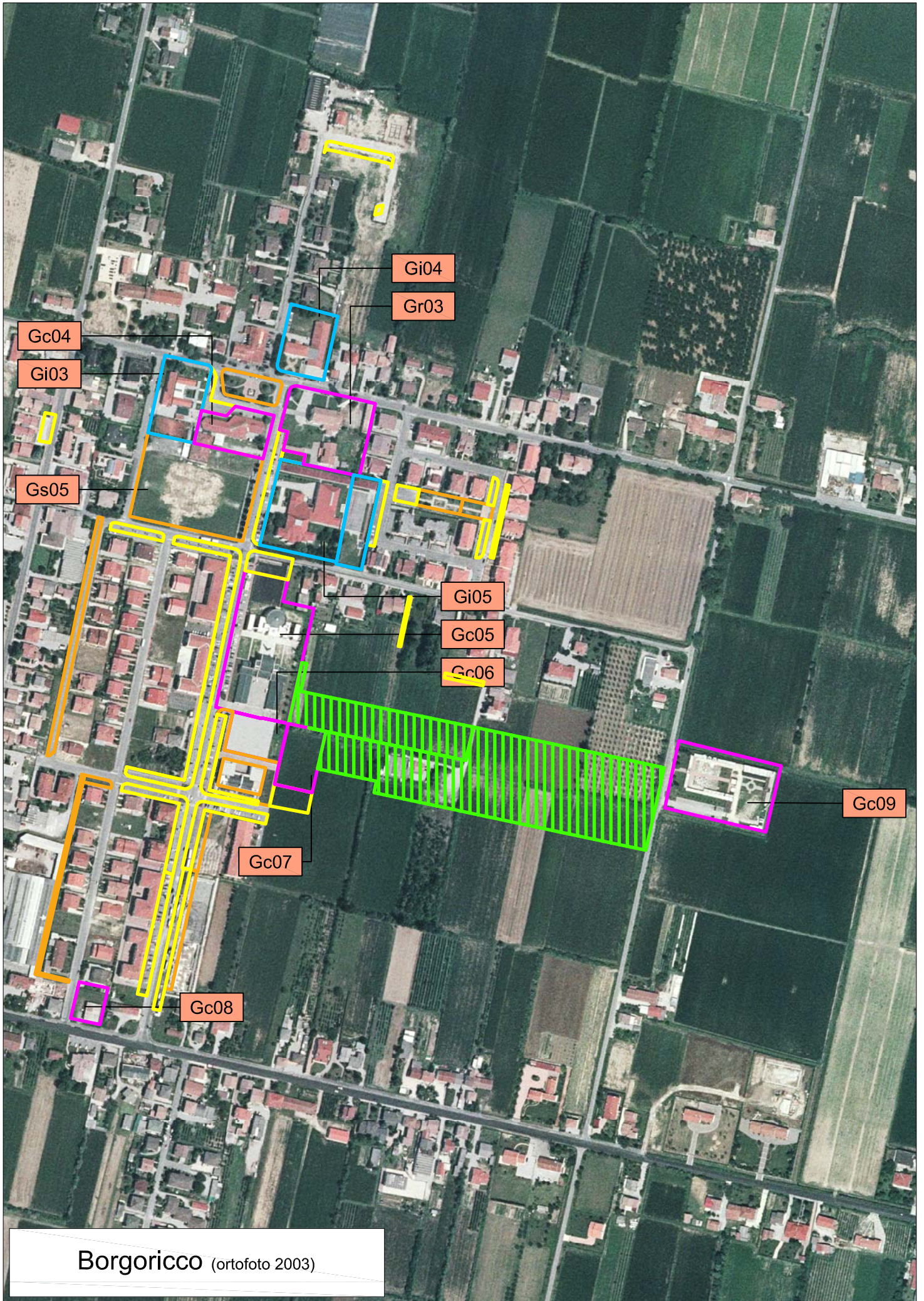

Borgoricco (ortofoto 2003)

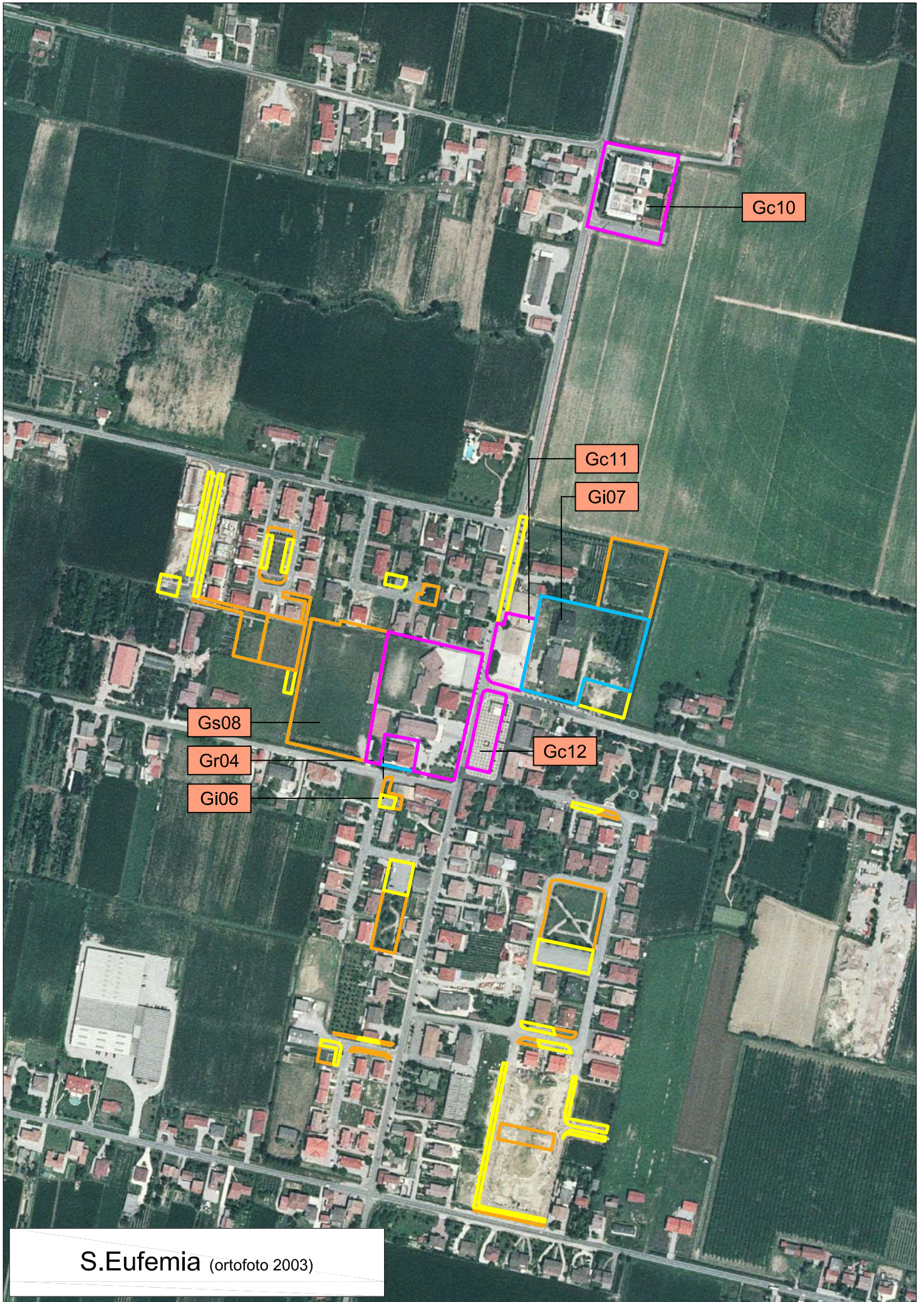

S.Eufemia (ortofoto 2003)

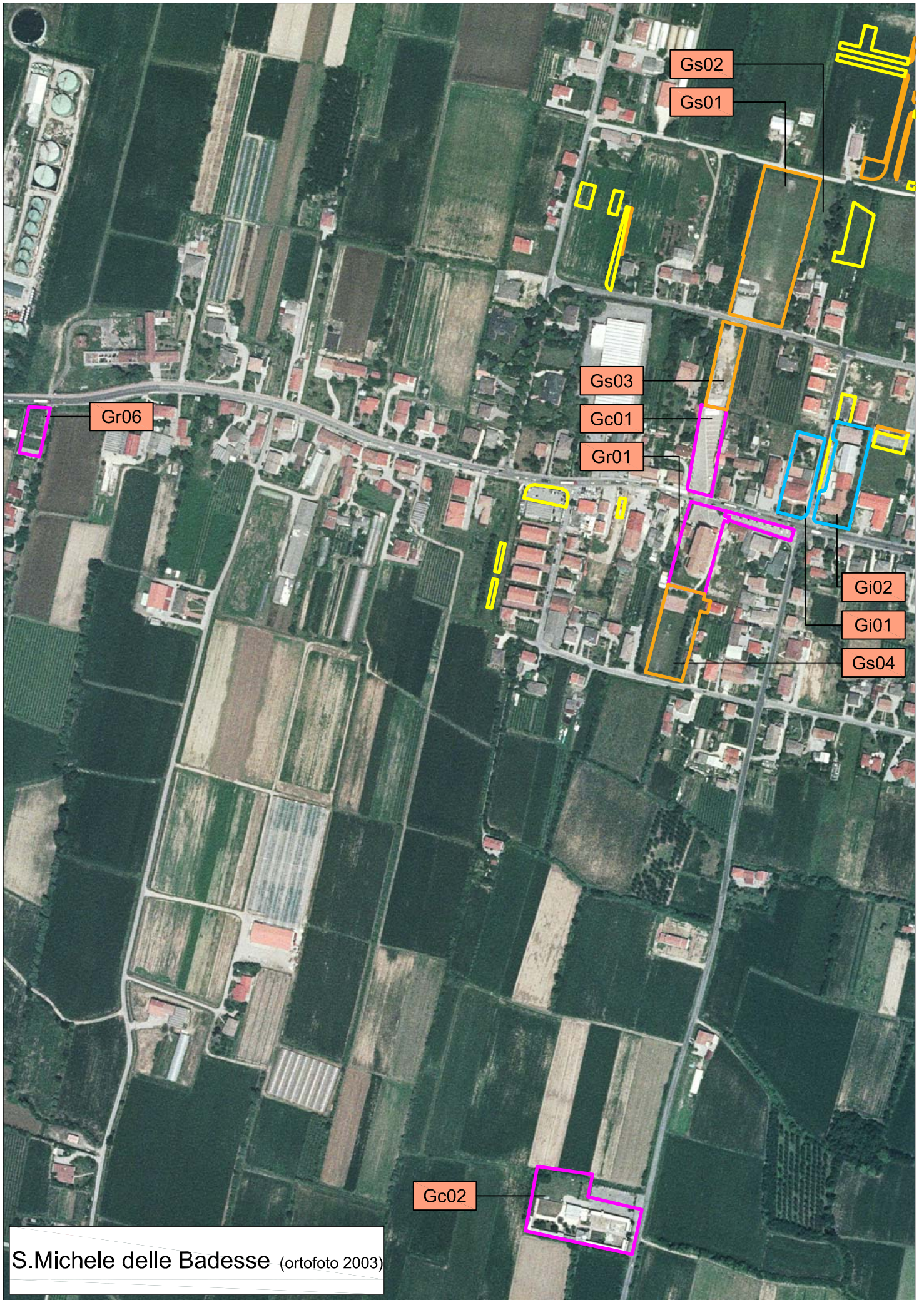

S.Michele delle Badesse (ortofoto 2003)



Cimitero di S. Eufemia

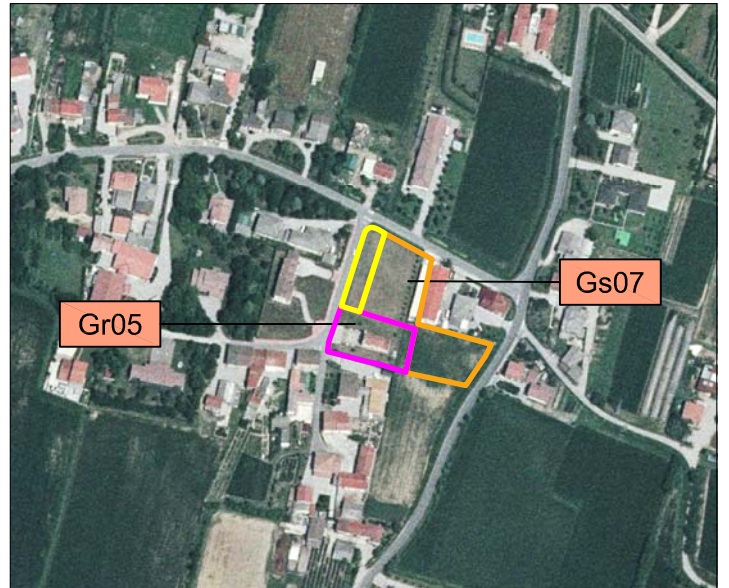

Chiesa S.Nicolò di Favariego

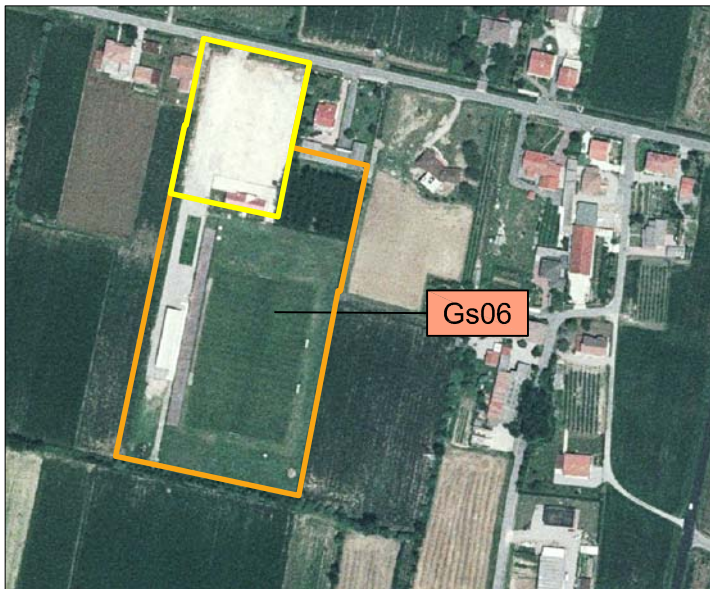

Impianti sportivi di Borgoricco



Casa per anziani di Borgoricco

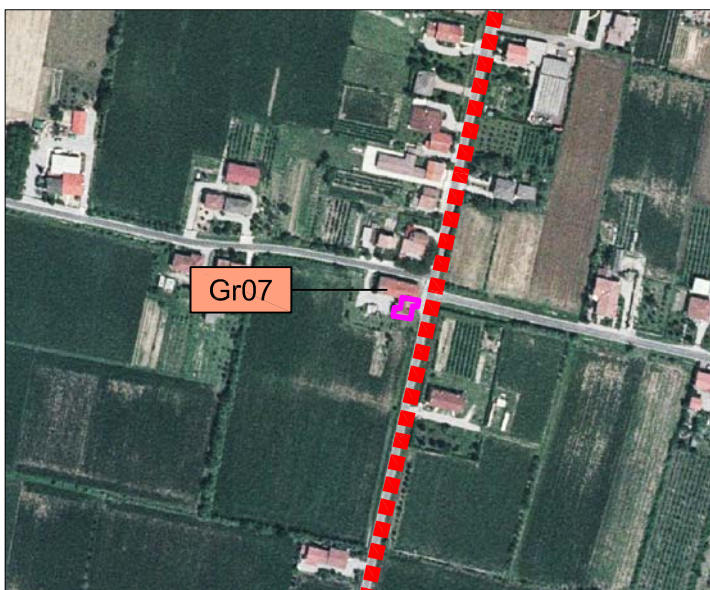

Oratorio di San Giuliano - San Sebastiano